

Altre iniziative musicali della scuola A.S. 2008 /2009

- Gli allievi del professor Dorian Fracasso partecipano a concorsi musicali
- gli studenti allietano la cittadinanza con concerti in occasione del Natale (anche in piazza), della fine dell'anno scolastico ed in altri momenti aperti al pubblico
- il prof Luigi Sella tiene un corso pomeridiano gratuito
- Prosegue l'attività del coro scolastico, il "Cantascuola" diretto dal prof. Paolo Gioco rivolto a tutti gli alunni della scuola, nato l'anno scorso ;
- Nel plesso Beltrame è attivo il laboratorio facoltativo di musica per gli alunni diretto dal prof. Nicola Reniero

PER NON DIMENTICARE L'IMPEGNO DELLA SCUOLA

COSA abbiamo acquistato in un anno
Il pianoforte a coda (contributo, per metà, del comune di Arzignano)

Solo come scuola :

Il pianoforte digitale - alcune tastiere - la batteria - 20 leggi - 2 Lavagne pentagrammate
Abbiamo predisposto

Una nuova aula nel plesso Motterle
Come genitori

Tende per il laboratorio musica plesso Zanella
Logo per l'indirizzo musicale
Abbigliamento specifico per i ragazzi



Martedì 16 dicembre 2008

Le classi 3^a eseguiranno:

Notte di Luce	elab. P. Gioco
Gli angeli nelle campagne	elab. P. Gioco
Avrà nome di Gesù	elab. P. Gioco
Su moviamo pastorelli	S. Filippi
Fum, Fum, Fum	pop. Spagnola

Gli alunni della sezione ad indirizzo musicale eseguiranno:

Corale dalla Passione secondo S.Matteo—S. Bach	
The Flintstones	arrang. J.van Kraeydonck
Balla coi lupi - J.Barry	arrang. J.van Kraeydonck
Sister Act	arrang. J.van Kraeydonck
Theme from Schindler's list	J.Williams
	arrang. F.Bernaerts
Happy White Christmas	arrang. J.van der Goot
Christmas Classics	arrang. J. O'Reilly

Nota a margine :

La **SCUOLA SECONDARIA GIURIOLO** di Arzignano ha aderito alla rete delle scuole a indirizzo musicale della provincia a dicembre 2008

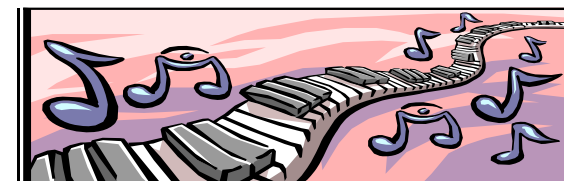

INDIRIZZO MUSICALE SCUOLA
SECONDARIA
1° GRADO "A. GIURIOLO"

Anno scolastico 2008 /2009

Le due classi a indirizzo musicale
e i ragazzi del prof Paolo Gioco
allietano la cittadinanza con

Il concerto di Natale

Martedì 16 dicembre 2008

AUDITORIUM SEDE
Via Quattro Martiri, 71 Arzignano
Ore 20.00 -21.30



SCUOLA SECONDARIA DI PRIMO GRADO ANTONIO GIURIOLO
CENTRO TERRITORIALE PERMANENTE / ISTRUZIONE IN ETÀ
ADULTA (CTP-EDA)

Cod.Fisc 81001350248 Cod Mecc. VIMM11100B

<http://www.mediarzignano.it> smsarzignano@libero.it



La struttura del corso

Il Corso ad Indirizzo Musicale è stato attivato secondo le modalità previste dal **D.M. 201 del 6 agosto 1999** il quale, nell'istituire la **classe di concorso di "strumento musicale nella scuola media"** (n.77/A), ha ricondotto ad ordinamento l'insegnamento delle specialità strumentali riconoscendolo come "integrazione interdisciplinare ed arricchimento dell'insegnamento obbligatorio dell'educazione musicale" (art. 1).



Il Corso ad Indirizzo Musicale si configura come specifica offerta formativa e non va confuso con laboratori o attività musicali e strumentali di vario tipo. Questi ultimi costituiscono un apprezzabile e auspicabile ampliamento dell'offerta didattica di un Istituto nell'ambito dell'Educazione Musicale, ma non sono organizzati con le modalità previste dal DM 201/99 ed hanno finalità diverse se pur collaterali.

Il corso musicale comprende tutte le discipline di un corso normale di scuola secondaria di primo grado caratterizzandosi con **tre ore di studio musicale pomeridiano.** (teoria-solfeggio e strumento)

Il Corso di strumento nell'ambito dell'Indirizzo Musicale ha **durata triennale**, si svolge **all'interno dei due plessi di Arzignano della Scuola "Giuriolo"** ed è **gratuito.**

Per l'accesso al Corso è prevista una **apposita prova orientativo-attitudinale** predisposta dalla Scuola per gli alunni che all'atto dell'iscrizione abbiano manifestato la volontà di frequentare i Corsi di cui all'art.1 (art. 2) e **non è richiesta alcuna conoscenza musicale di base.**

Gli strumenti insegnati sono:
Pianoforte, Chitarra, Flauto, Clarinetto

Per gli alunni il carico orario risulta aumentato di circa **tre ore settimanali** suddivise in due rientri così formulati: **una lezione collettiva di teoria e solfeggio, una lezione di musica d'insieme sia per gruppi di strumento (pianisti, flautisti, ecc.) che per orchestra, (grande ensemble strumentale comprendente tutti gli strumenti insegnati) e una individuale di strumento.**

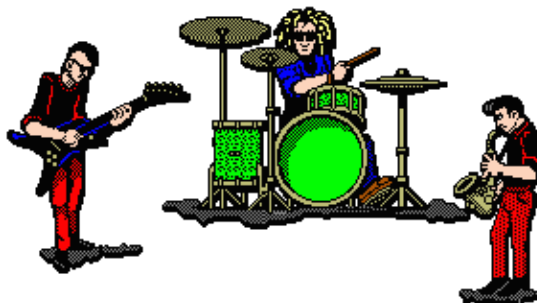
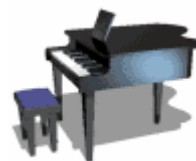

La materia "strumento musicale" diventa a tutti gli effetti **curricolare** e "... l'insegnante di strumento musicale, in sede di valutazione periodica e finale, esprime **un giudizio analitico** sul livello di apprendimento raggiunto da ciascun alunno al fine della valutazione globale " (art. 7)
"In sede dell'**esame di licenza** viene verificata.....la competenza musicale raggiunta nel triennio sia sul versante della pratica esecutiva....., sia su quello teorico" (art. 8).
Gli alunni che al termine del triennio avranno conseguito l'idoneità musicale potranno proseguire lo studio dello strumento presso il Liceo "Pigafetta" a indirizzo musicale di Vicenza.
Il diploma di Licenza Media del corso a indirizzo musicale dà altresì l'accesso ai Conservatori di Musica previo esame di ammissione.

